□□□□□ □□□□□□□□□□□□ □□□□□□□□□□□□□

□□□□□□□□ □□□□□□ □□□□□□□□ □ □□□□□□□□□□□□□

□□□□□□□□

□□□□□□□ H. K. Heun □ □□ □□□□□□□□ □□□□□□□□□□□ Primetall □ □□□□□□ □□□□□□□□□□□□ (□□□□□□) — □□□ □□□□□□□□□□□ □□□□□□□□□□□ □□□□□□□□□□ □□□ □□□□□□□□□□□□□□□ □□□□□□□□□□□□□. □□□□□□ □□□ □□□□□□□□ □□□□□□ □□□□□□□□ HEUN. □□□□□□□□□□□ □□□□□□□□□□□□□□ □□□□□□□□□□□□□□ □□□□□□□□□□□□□□ □□□□□□ □□□□□□□□ □□□ □□□□□□□□, □□□□ □□□□□□ □□□□□□□□□□□□□□□□□ □□□□□□. Primetall □□□□□□□□□□□□ □□□□□□□□□□□□□□ □□□□□□ □□□□□□□□ □□ 4 □□, □ □ H. K. Heun □□□□□□□□□□□□ □□□□□□□□□□□□□□□□ □□□□□ □ □□□□□□□□ □□□□□□□□□□□□□□□□ □□□□□ □□ 25 □□. □□□□□□□□ — □□□□ □□□□□□□□□, □□□ □□□□□□□ □□□□□ □ □□□□□□□ □□□□□ □□□□□□□□ □ □□□□□□ □□□□□□□□. □□□□ □□□□ □ □□□□□□□□ □□□□□□□□□ □□□□ □□ □□□□, □□□□ □□□□□□□□□ □□□ □□□□□□□□ □□□□□□ □□□□□□□ □ □□□□□□□□ □□□□□□□□□□ □ □□□□□□□□. □□□□□ □□□□ □□□ □□□ □□□□ □□□ □□□□□□□□□□ □□□□□□□□□ □□□□□□□□□ TRUMPF □ □□□□□□□□□□ □□□□□□□□□ □□□□□□ □□□□□□□□□□ TruLaser Tube 7000 fiber, □□□□□ □ □□□□□□□ □□□□□□□□ □□ □□□□□ □□□□□ □ □ □□□□□□□□□ □□□□□□ □□□□□□□. □□□□□□□□□□□ □□□□□□□□□□□□□□□□□□ □ □□□□□□□□□□□□□□□□ □□□□□□□□ □ □□□□□□□□ □□□□□□ TRUMPF, □ □□□□□ □□□□□□□□□□□ □□□□□□□ □□□ □□□□□□□□□□ □□□□□□□□□□□□□□ □□□□□□ □□□□□□□□□□□□□ □□□□□□ □□□□□□□□□ HEUN □□ □□□□ □ □□□□□□□□□ □□□□□□.

H. K. Heun GmbH

www.hkheun.de

□ 2000 □□□□ □□□□ □□□□□□□□□ □□□□ □□□□□□□□□□ □□□□□□□□□□□□□□□□□□□□□ □□□□□□□ H. K. Heun, □□□□□□□□□□ □□□□□□ □□□□□□ □ □□□□□□□□□□□□ (□□□□□□). □ 2013 □□□□ □□□□□□□□□ □□□□□□□□□□ □□□□□□□ □□□□□□□□□□□□ PriMetall □ □□□□□□□□□ □□□□□ □□□□□ □□□□□□□□□□. □□□□□□ □□□□□□□□ HEUN □□□□□□□□□□ □□□□ □□□□□□□□□□ □□□□□□□ □□ □□□□□□□□□□□□□□□□□ □□ □□□□□□□□□□□□□□ □□□□□□ □ □□□□□□□□□□ □□□□□□□□□ □ □□□□□□□□ □□□□□□ □□□ □□□□□ □□□□□□□□, □□□ □□□□□□□□□□□, □□□□□□□□□□, □□□□□□□□□□□ □ □□□□□□□□□□□□ □□□□□□□, □□□□□□□□□□□ □□□□□□□□□□□□□□□ □ □□□□□□□□□□□□ □□□□□□□□□□□ □□□□□□□□□□. □□□□□ 60 □□□ □□□□□, □□□□□ 15.000 □□. □ □□□□□□□□□□□□□□□□□ □□□□□□□□□, □□□□□□□□□□□□□ □□□□ □□□□□□□□□□□□□, □□□□□□□□□□□□□ □□□□□□□ □□□□□□□□□, □ □□□□□ □□□□□□□ □□□□□□□□ — □□□ □□□□□□□□ □□□□□□□□□□□□ □□□□□□□□□□, □□□□□□□□ □ □□□□□□□□ □□□□□□ □□□□□□□□. □□□□□□□□□□□□ □□□□□□□□□□□□□□□□ □□□□□□□□ EN ISO 9001:2015, DIN EN ISO 3834-2, EN 1090-1, □□□□□□ □□□ □□□□□□□□□□□□ □ □□□□□□□□□□□□ □□□□□□□ — □□□□□□□□ DIN ISO 24394.

TRUMPF

- TruLaser Tube 7000 fiber
- TruLaser 3030 fiber/3040 fiber/3060 fiber

- [illegible]
- [illegible]

[illegible]

[illegible], [illegible] TRUMPF [illegible]. [illegible] TruLaser Tube 7000 fiber, [illegible]. [illegible] Smart Factory [illegible] TRUMPF [illegible]: «[illegible], [illegible], [illegible], [illegible]. [illegible] TRUMPF, [illegible], [illegible]». [illegible], [illegible] HEUN — [illegible]. [illegible] TRUMPF.

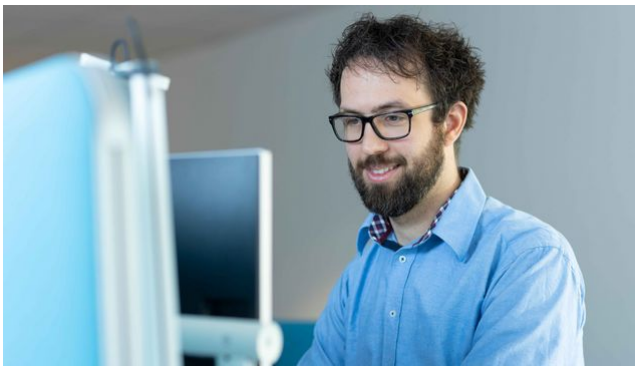

"[illegible] — [illegible] [illegible]. [illegible] TRUMPF."

[illegible] **(RAPHAEL WILLGENSS)**
[illegible]
HEUN

[illegible]

[illegible] TruLaser Tube 7000 fiber [illegible] 30–40 % [illegible]. [illegible]: «[illegible], [illegible], [illegible]». [illegible] HEUN [illegible] 18.000 [illegible]. [illegible] 2021 [illegible] Primetall [illegible] TruLaser Cell 7040. [illegible] H. K. Heun [illegible] TruLaser 3030. [illegible] — [illegible], [illegible] TruLaser 3030 — [illegible] LiftMaster.

[illegible]

[illegible] HEUN [illegible] TRUMPF [illegible]. [illegible]: «[illegible] TRUMPF [illegible], [illegible]. [illegible]».

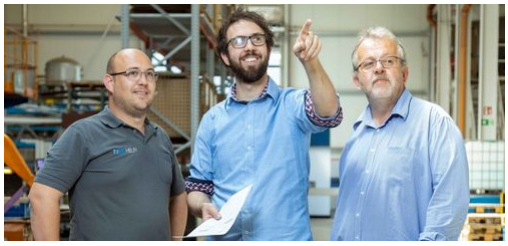

□□□□□□□□□□□

□□□ □□□□□□ □□□□□□□□ HEUN □□□□□□□□□ □□□□□□ □□□□□□□□□□□□□□ □ □□□□□□□□□ □□□□□□□□ □□□□□□□□□□ □□□□□□□□ □□□□□ □ □ □□□□□□□□. □□□□□ 2021 □□□□ □□□□□□□ □□□□□□□□□□ □□□□□□□□□□□□□□ TruTops Fab, □□□ □□□□□□□□□□□□□□ □ □□□□□□□□ Primetall, □□□□□ □□□□□□□□□□□ □□ □□□□□□□□ □□□□□□□□□□□□ H. K. Heun. □□□□□□□□□□□□ □□□□□□□□ □□□□□□ □□□□□□ □□□□□ □□□□□□ □□□□□□□□ □□□□□□□□ TRUMPF. □□□□□□□ □□□□□□□□□□□□□□□□□ TruTops Boost □ □□□□□□□ □□□□□□□ □□ □□□□ □□□□□□□□□□□□□□□□□ □□□□□□□□ □□□□□□□□ □ □□□□□□□□ □□□□□.

□□□□□□ □□□□□□ □ □□□□□ □□□□□□□

TruLaser Tube 7000 fiber

□□□□□□□□□ □□ □□□□□□□□□□□□□ □□□□□□□□□□□□□□□□□□□□□, □□□□ □□□ □□□□ □□□□□□□ XXL. □□□□□□□ □ □□□□□□□□□□□□□□□ □□□□□□□□□ □□□□□□□□□ □□□□□□□□□□□□□□□ □□□□□□ TruLaser Tube 7000 fiber.

Zum Produkt □

TruLaser 3030 fiber/3040 fiber/3060 fiber

□□□□□□ □□-□□□□□□□□□□□ □□□□□□□□□□□□□□□□ □□□□□□□□□ □□□ □□□□□□□□ □□□□□□, □□□□□□ TruLaser □□□□□ 3000 □□□□□□□□□□ □□□□□□□□□□□□□□□□□□ □ □□□□□□□□□□□□.

Zum Produkt □

https://www.trumpf.cn/ru_INT/reshenija/istorii-uspekha/istorija-uspekha-nashego-klienta-h-k-heun/